



Manual **Certificados Raíz**

Documento SIGNE_GCSWIE. Ver. 1.0
Fecha de aplicación 1/06/2011

Este documento ha sido generado por el Departamento de Sistemas de Información del Grupo Signe, S.A.

El contenido es confidencial y no puede ser difundido a terceros, ni utilizado para otros propósitos que los que han originado su distribución, sin el previo permiso escrito del Departamento de Sistemas de Información del Grupo Signe.

Introducción

En este manual se detalla las instrucciones para la instalación de las claves públicas de los certificados raíz en Internet Explorer.

Las versiones mínimas para el uso de los certificados digitales son Internet Explorer versión 5.5. o superior y Windows 95. Si dispone de una versión anterior a la mínima, puede descargarse la última versión de Internet Explorer, desde la Web de Microsoft.

Instalación certificados de la CA raíz y CA subordinada

Es imprescindible que realice la instalación de los certificados de la CA raíz (AC RAIZ Firmaprofesional) y la CA subordinada de Signe, para la verificación de ficheros o mensajes firmados o cifrados con certificados digitales.

Estos certificados son:

- CA Raíz de Firmaprofesional: <http://crl.firmaprofesional.com/caroot.crt>
- CA Subordinada de Signe: <http://crl.firmaprofesional.com/signe.crt>

Aunque el proceso de instalación que se describe a continuación se ha elaborado para Internet Explorer, puede servir de guía para otros navegadores.

1. Entrar en <http://crl.firmaprofesional.com/caroot.crt>, enlace al “Certificado AC RAIZ Firmaprofesional”.
2. Se abrirá una ventana similar a la que se muestra a continuación, preguntando si desea abrir el archivo o guardarlo en su equipo, pulse el botón “Abrir”.



3. A continuación se mostrará una ventana con los datos del certificado, seleccione la pestaña “General” y pulse el botón “Instalar certificado ...”

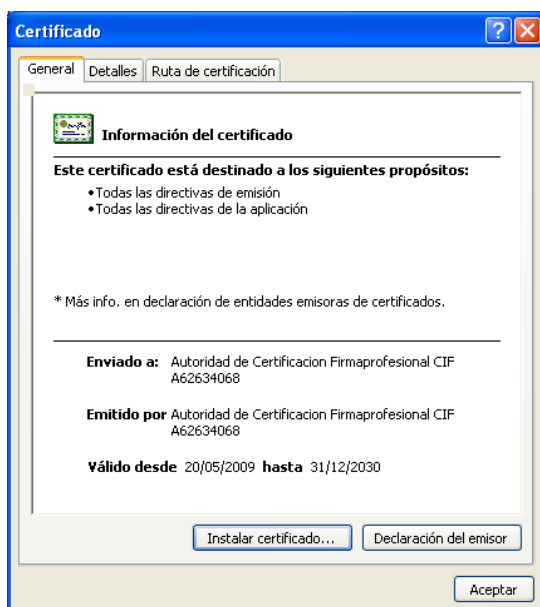

4. Se abrirá una nueva ventana con el “Asistente para importación de certificados”, el cual nos guiará a través de la instalación. Pulsar el botón “Siguiente”.



5. Para seleccionar el almacén de certificados: “Colocar todos los certificados en el siguiente almacén” y Examinar...

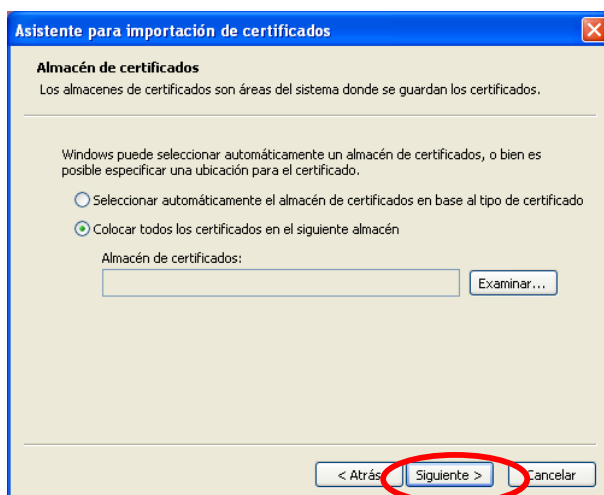

6. Seleccionar “Entidades emisoras raíz de confianza” y Aceptar (dependiendo de la versión de Windows aparece con otro nombre como “Autoridad emisora de certificados raíz” o similares).



7. Hacer clic sobre el botón Siguiete.

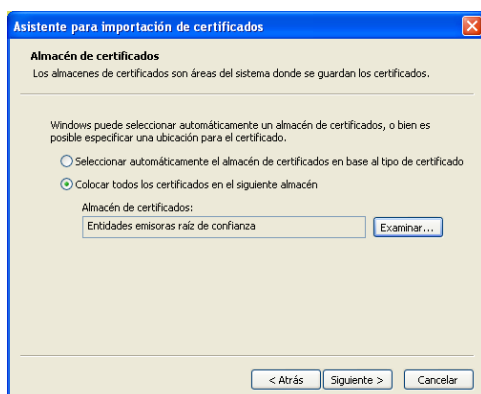

8. Hacer clic sobre Finalizar.

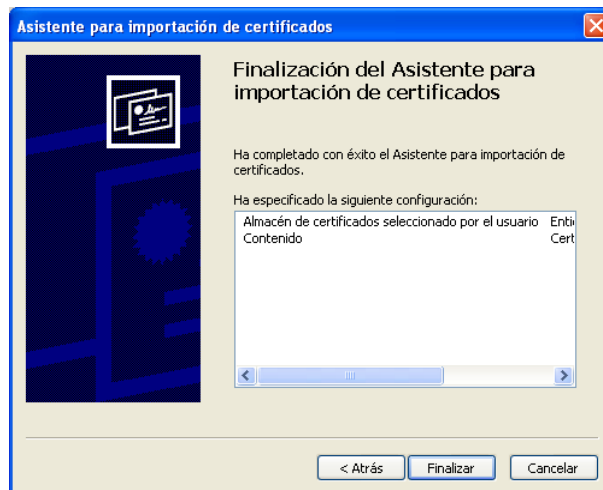

9. El asistente le pedirá confirmación para agregar el certificado digital, haga clic en "Sí". El asistente para la importación de certificados le confirmará que ésta se ha llevado a cabo correctamente. Aceptar.

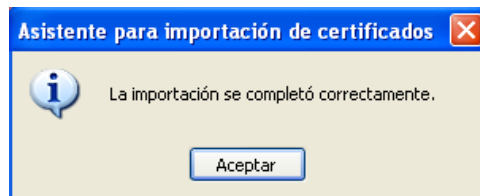

10. Pulse el enlace "Certificado AC Subordinada SIGNE" que encontrará en <http://crl.firmaprofesional.com/signer.crt> y repita los pasos del 2 al 5 para instalar este nuevo certificado.

Gestor de certificados de Internet Explorer

Puede comprobar que los certificados están instalados, abriendo el gestor de certificados de Internet Explorer.

1. Primero de todo, se debe acceder a Opciones de Internet, se puede acceder a ellas de distintas formas:

a) Desde Internet Explorer, accediendo a la barra de Menú -> Herramientas -> Opciones de Internet.

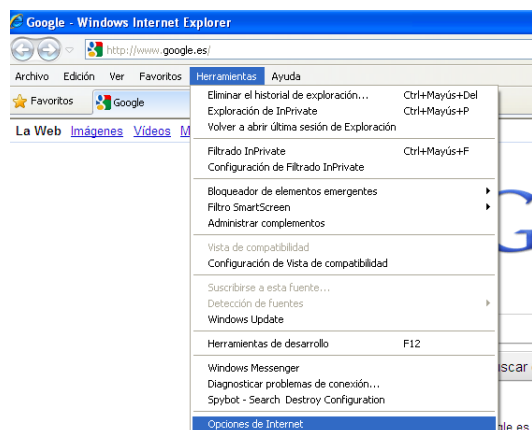

b) Desde el Menú de Inicio de Windows -> Panel de Control -> icono Opciones de Internet. De nuevo aparecerá la pantalla de Internet Explorer.

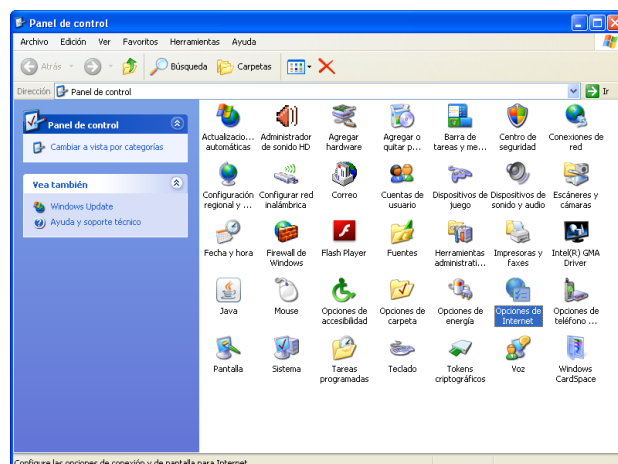

2. Una vez en la pantalla de opciones de Internet Explorer, seleccione la pestaña Contenido -> Pulse el botón Certificados.

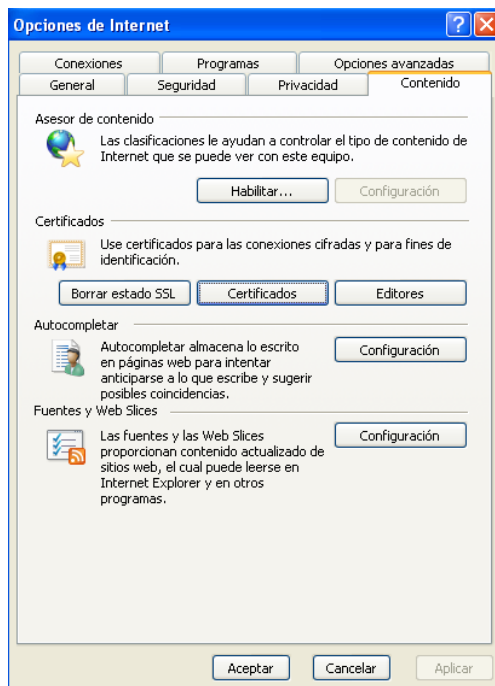

3. Se abrirá el Gestor de certificados de Internet Explorer en el que podrá ver sus certificados personales, los de otras personas, los certificados de las entidades emisoras de certificados intermedias, las entidades emisoras raíz de confianza y los editores de confianza.

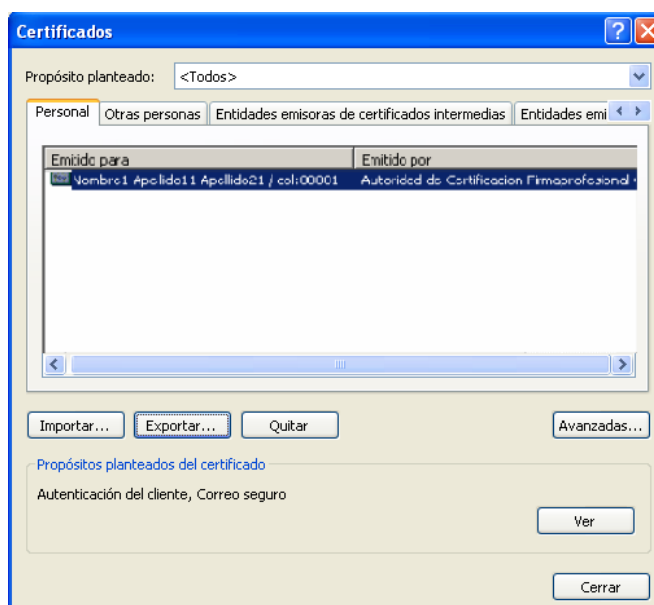

4. Para ver el contenido de un certificado, seleccione el certificado que desea ver (seleccionado en azul) y pulse sobre el botón de “ver”. Se le abrirá y verá los detalles del certificado.

